

**Aluno deseja fazer Iniciação Científica (IC).**

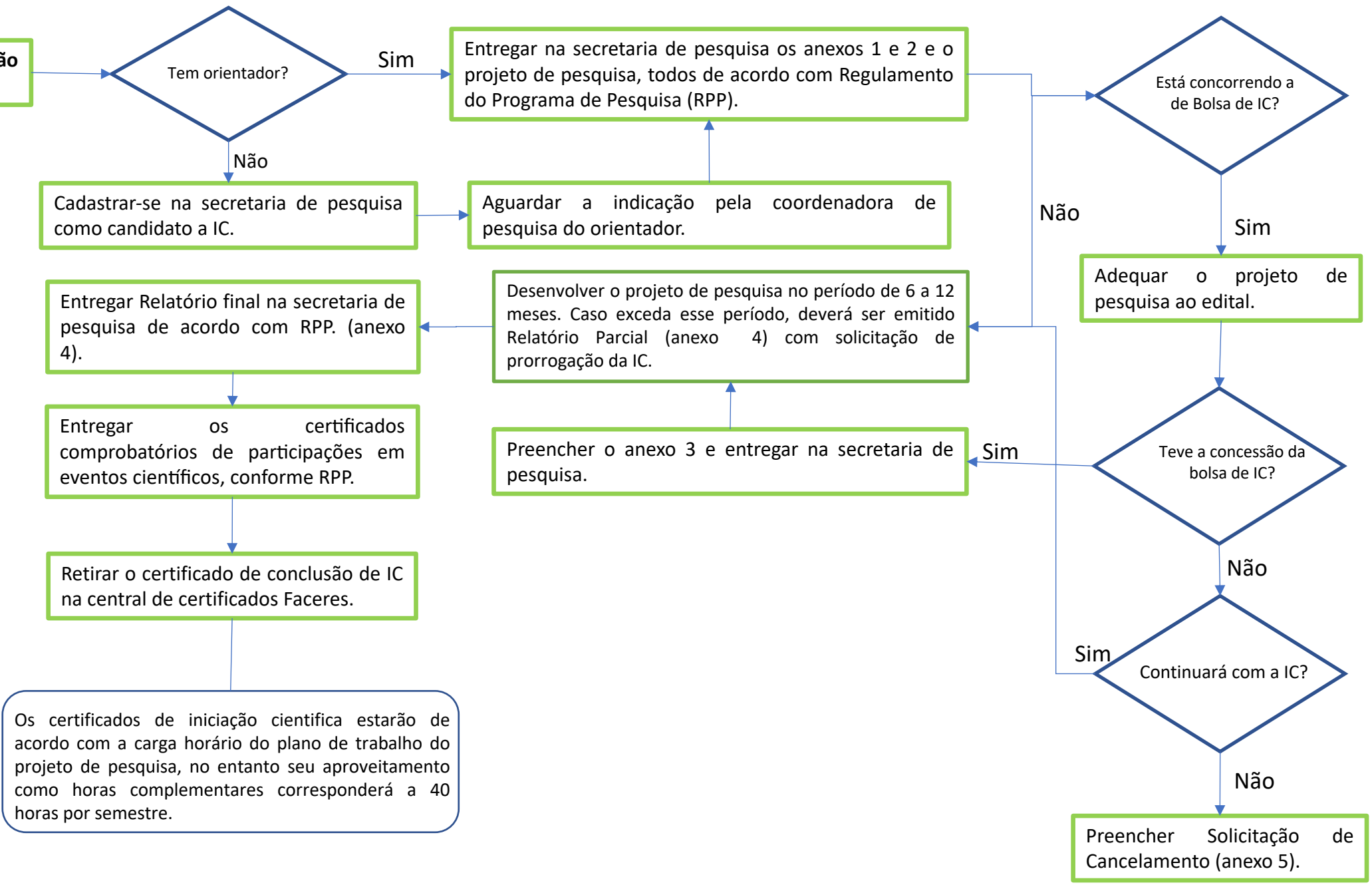

Cadastrar-se na secretaria de pesquisa como candidato a IC.

Aguardar a indicação pela coordenadora de pesquisa do orientador.

Entregar na secretaria de pesquisa os anexos 1 e 2 e o projeto de pesquisa, todos de acordo com Regulamento do Programa de Pesquisa (RPP).

Adequar o projeto de pesquisa ao edital.

Desenvolver o projeto de pesquisa no período de 6 a 12 meses. Caso exceda esse período, deverá ser emitido Relatório Parcial (anexo 4) com solicitação de prorrogação da IC.

Entregar Relatório final na secretaria de pesquisa de acordo com RPP. (anexo 4).

Preencher o anexo 3 e entregar na secretaria de pesquisa.

Entregar os certificados comprobatórios de participações em eventos científicos, conforme RPP.

Retirar o certificado de conclusão de IC na central de certificados Faceres.

Os certificados de iniciação científica estarão de acordo com a carga horário do plano de trabalho do projeto de pesquisa, no entanto seu aproveitamento como horas complementares corresponderá a 40 horas por semestre.

Preencher Solicitação de Cancelamento (anexo 5).